

Archeologische (verwachtings-)waardenkaart en beleidskaart Gemeente Stichtse Vecht. Actualisatie archeologiebeleid.

Bijlage 3 Erfgoedkaart Militair Erfgoed: Toelichting en verwachtingskaart (BAAC conceptrapport V-16 0345)

Losse bijlage.

Archeologische (verwachtings-)waardenkaart en beleidskaart Gemeente Stichtse Vecht. Actualisatie archeologiebeleid.

Bijlage 4 Archeologische Beleidskaart van gemeente Stichtse Vecht

Archeologische beleidskaart Stichtse Vecht 2017

125000

130000

135000

475000

470000

465000

460000

475000

470000

465000

460000

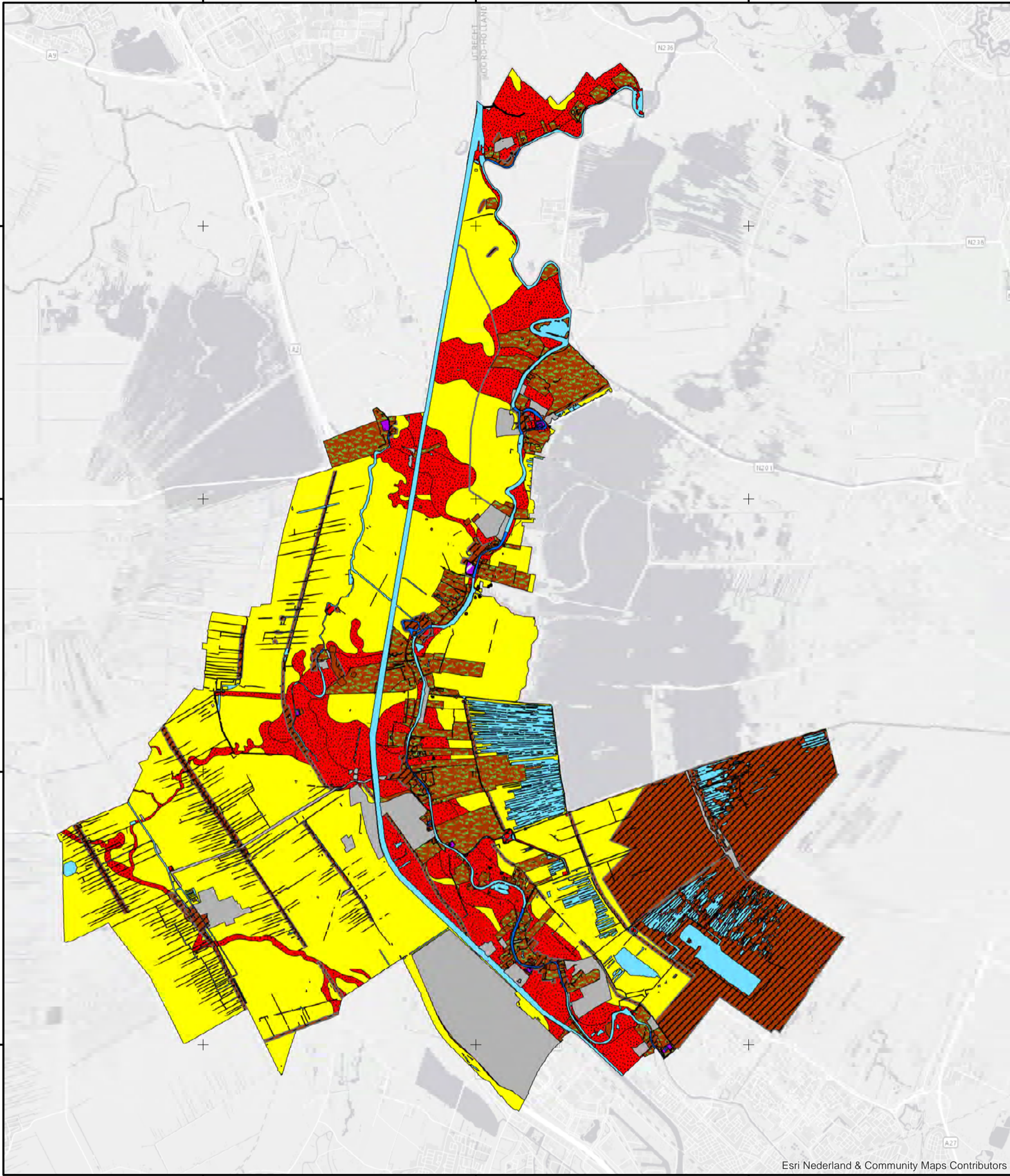

Esri Nederland & Community Maps Contributors

Legenda

- Verstoord: In deze zone is geen archeologisch onderzoek benodigd.
- Water hoog: Voor plangebieden met waterbodemingrepen groter dan 50 m2 en waarbij de waterbodem dieper wordt geroerd dan de laatste 50 jaar, dient archeologisch onderzoek te worden uitgevoerd.
- Water: Voor plangebieden met waterbodemingrepen groter dan de oppervlakteondergrenzen van de hoogste categorie aangrenzende landbodems en waarbij de waterbodem dieper wordt geroerd dan de laatste 50 jaar, dient archeologisch onderzoek te worden uitgevoerd.
- Zeer hoge archeologische waarde, wettelijk beschermd: RCE bevoegd gezag: voorafgaand aan bodemingrepen via de gemeente monumentenvergunning aanvragen bij de RCE.
- Zeer hoge archeologische waarde: Geen bodemingrepen toegestaan.
- Hoge archeologische waarde, molens, kastelen en linie van Ter Aa: Voor plangebieden waarbij de bodem dieper dan 30 cm - mv geroerd wordt, dient archeologisch onderzoek te worden uitgevoerd.
- Hoge archeologische waarde, buitenplaats/tuinarcheologie: Voor plangebieden waarvan de bodemverstoring een oppervlak van meer dan 50 m2 beslaat en de bodem dieper dan 30 cm - mv geroerd wordt, dient archeologisch onderzoek te worden uitgevoerd. Aandachtspunt: Tuinarcheologie.
- Hoge archeologische waarde: Voor plangebieden waarvan de bodemverstoring een oppervlak van meer dan 50 m2 beslaat en de bodem dieper dan 30 cm - mv geroerd wordt, dient archeologisch onderzoek te worden uitgevoerd.
- Hoge verwachting, militair erfgoed - groepsschuilplaatsen en kazematten: Geen bodemingrepen toegestaan, omtrek geeft aanwezig gebouwd monument aan.
- Hoge verwachting, militair erfgoed - forten NHW, vesting Nieuwersluis: Voor plangebieden waarvan de bodemverstoring een oppervlak van meer dan 50 m2 beslaat en de bodem dieper dan 30 cm - mv geroerd wordt, dient archeologisch onderzoek te worden uitgevoerd.
- Hoge verwachting, militair erfgoed - groepsnesten: Voor plangebieden waarvan de bodemverstoring een oppervlak van meer dan 250 m2 beslaat en de bodem dieper dan 30 cm - mv geroerd wordt, dient archeologisch onderzoek te worden uitgevoerd.
- Hoge verwachting: Voor plangebieden waarvan de bodemverstoring een oppervlak van meer dan 500 m2 beslaat en de bodem dieper dan 30 cm - mv geroerd wordt, dient archeologisch onderzoek te worden uitgevoerd.
- Lage verwachting: Voor plangebieden waarvan de bodemverstoring meer dan 10 hectare beslaat en de bodem dieper dan 30 cm - mv geroerd wordt, dient archeologisch onderzoek te worden uitgevoerd.



0 0,5 1 2 Kilometers

Kaart gemaakt: 21 augustus 2017

